

## Bestandaufnahme

Umbau | Sanierung EFH  
 Triftstraße 1 "Haus Dech"  
 67817 Insbach  
 Flurstück 121, 121/2  
 Bauherrschaft:  
 Barbara Scheidel-Schulz und Timo Schulz  
 Gartenstraße 20a  
 67817 Insbach

Bauherrn

Kaiserslautern September 2018

einraum  
 Büro für Planung und Gestaltung  
 Richard Wagner Straße 33  
 67655 Kaiserslautern  
 Tel 0631 36139882  
 Fax 0631 36139884  
 info@einraum.net

Entwurfsverfasser  
 Christoph Scheidel  
 Freier Innenarchitekt  
 St. Marien-Platz 26  
 67655 Kaiserslautern  
 Kammernummer:  
 107/933

Grundriss EG Bestand

M A S Z T A B 1 : 100

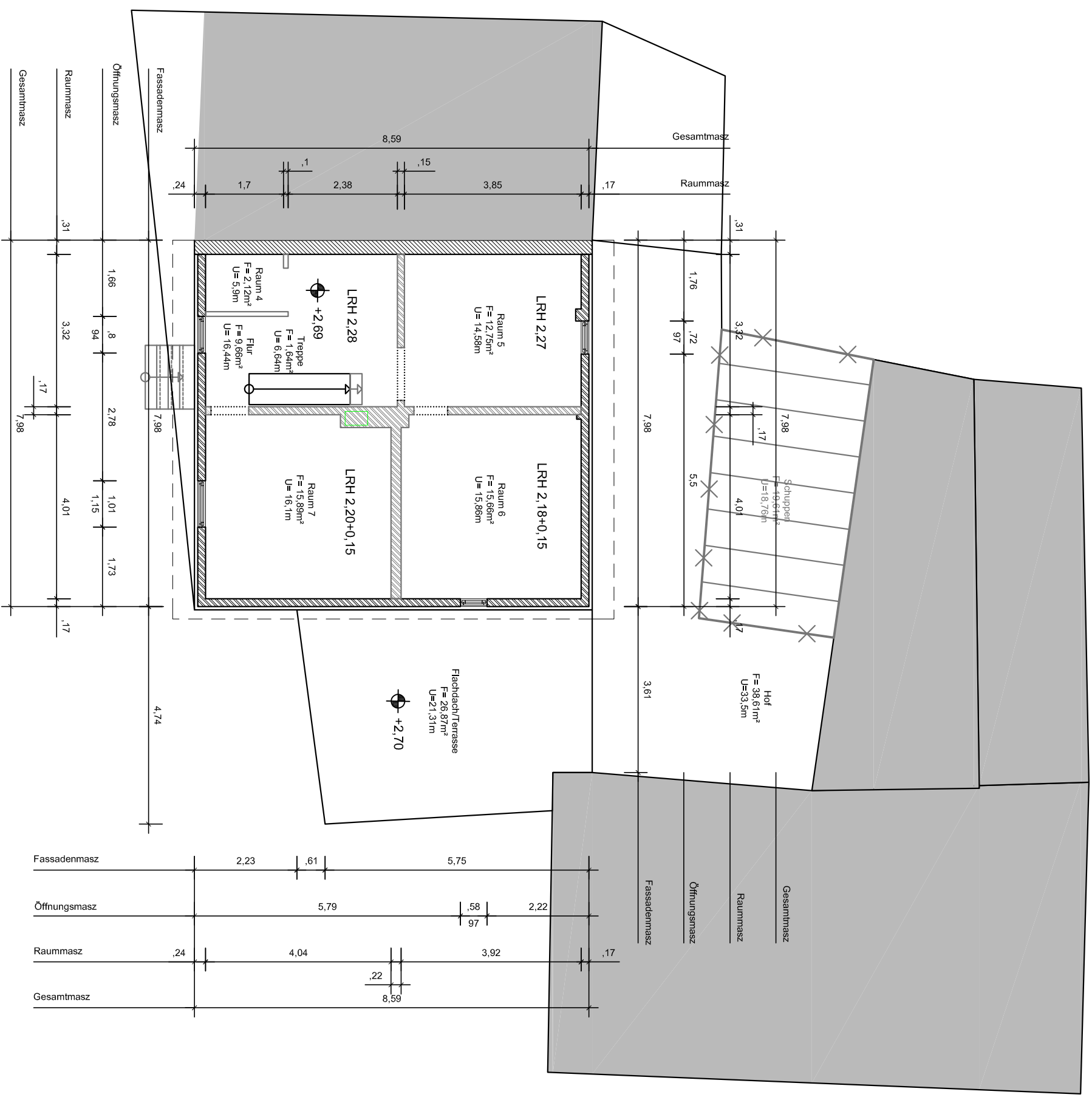

Fassadenmasz	2,23	,61	5,75	
Öffnungsmasz		5,79	,58	2,22
Raummasz	,24	4,04	,92	,17
Gesamtmasz			,22	8,59

### Bestandaufnahme

Umbau | Sanierung EFH  
 Triftstraße 1 "Haus Dech"  
 67817 Insbach  
 Flurstück 121, 121/2  
 Bauherrschafft:  
 Barbara Scheidel-Schulz und Timo Schulz  
 Gartenstraße 20a  
 67817 Insbach

Bauherrn

Kaiserslautern September 2018

einraum  
 Büro für Planung und Gestaltung  
 Richard Wagner Straße 33  
 67655 Kaiserslautern  
 Tel 0631 36139882  
 Fax 0631 36139884  
 info@einraum.net  
 Entwurfsverfasser  
 Christoph Scheidel  
 Freier Innenarchitekt  
 St- Marten-Platz 26  
 67655 Kaiserslautern  
 Kammernummer:  
 107933

Grundriss OG Bestand

M A S Z T A B 1 : 100

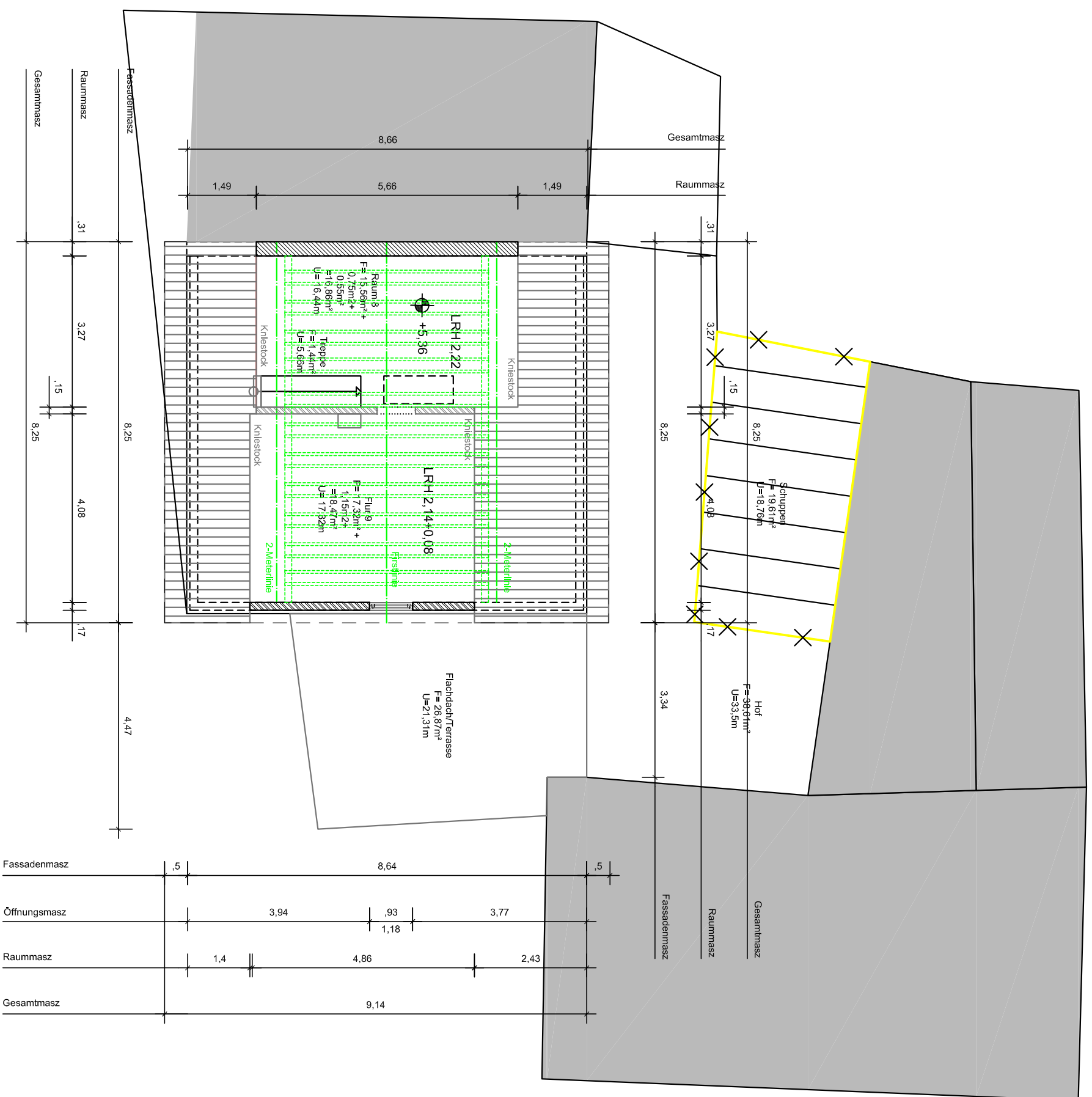

Fassadenmasz	8,64	5	8,64
Öffnungsmasz	3,94	,93	3,77
Raummasz	1,4	4,86	2,43
Gesamtmasz		9,14	

## Bestandaufnahme

Umbau | Sanierung EFH  
 Triftstraße 1 "Haus Dach"  
 67817 Imspach  
 Flurstück 121, 121/2  
 Bauherren:  
 Barbara Scheidel-Schulz und Timo Schulz  
 Gartenstraße 20a  
 67817 Imspach

Bauherrn

Kaiserslautern September 2018

einraum  
 Büro für Planung und Gestaltung  
 Richard Wagner Straße 33  
 67655 Kaiserslautern  
 Tel 0631 36139882  
 Fax 0631 36139884  
 info@einraum.net  
 Entwurfsverfasser  
 Christoph Scheidel  
 Freier Innenarchitekt  
 St.-Marten-Platz 26  
 67655 Kaiserslautern  
 Kammernummer:  
 107933

Grundriss DG Bestand

M A S Z T A B 1 : 100

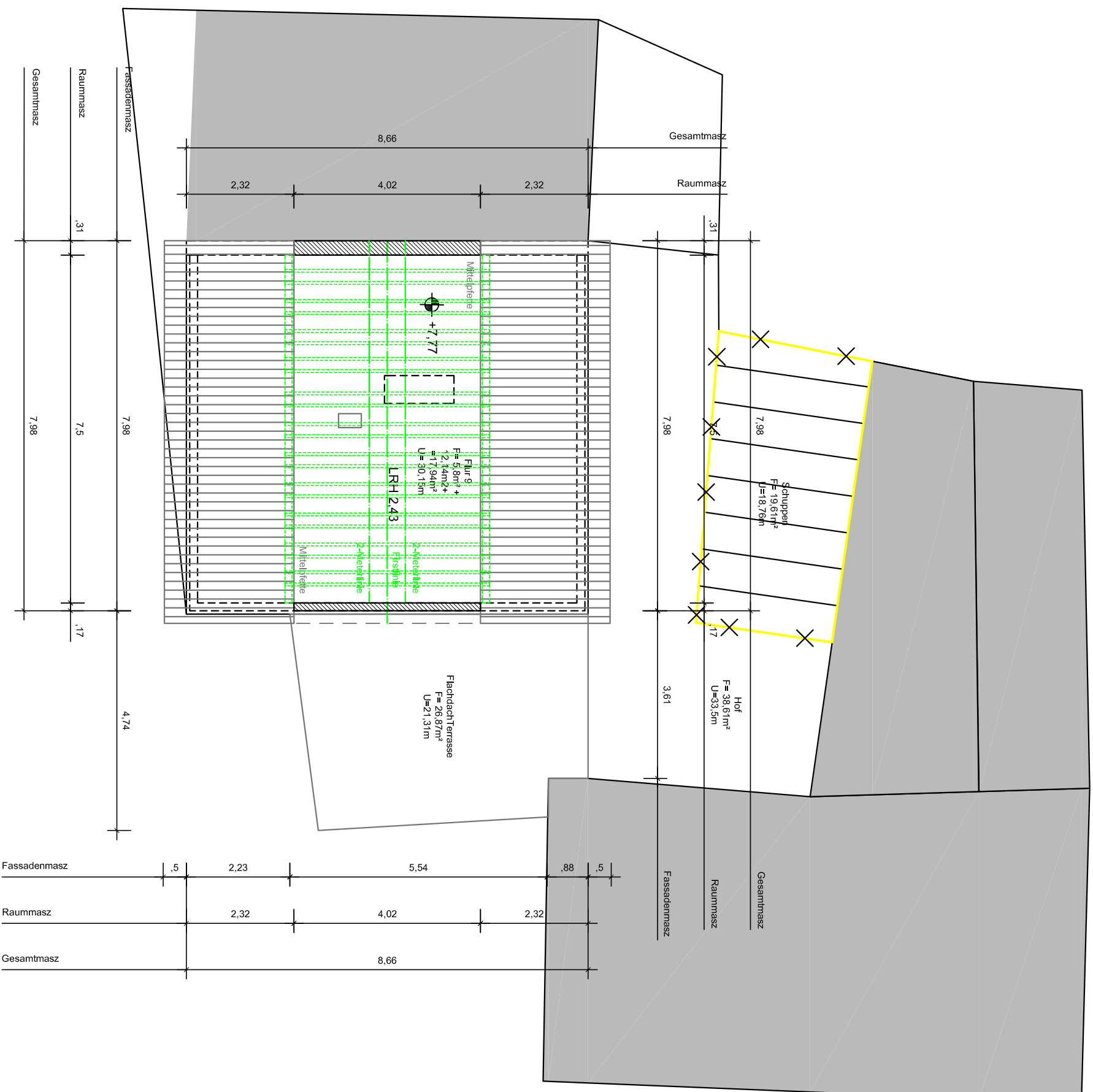

## Bestandaufnahme

Umbau | Sanierung EFH  
 Triftstraße 1 "Haus Dech"  
 67817 Insbach  
 Flurstück 121, 121/2  
 Bauherrschafft:  
 Barbara Scheidel-Schulz und Timo Schulz  
 Gartenstraße 20a  
 67817 Insbach

Bauherrn

Kaiserslautern September 2018

einraum  
 Büro für Planung und Gestaltung  
 Richard Wagner Straße 33  
 67655 Kaiserslautern  
 Tel 0631 36139882  
 Fax 0631 36139884  
 info@einraum.net

Entwurfsverfasser  
 Christoph Scheidel  
 Freier Innenarchitekt  
 St.-Marten-Platz 26  
 67655 Kaiserslautern  
 Kammernummer:  
 107933

Grundriss Spitzboden Bestand

M A S Z T A B 1 : 100

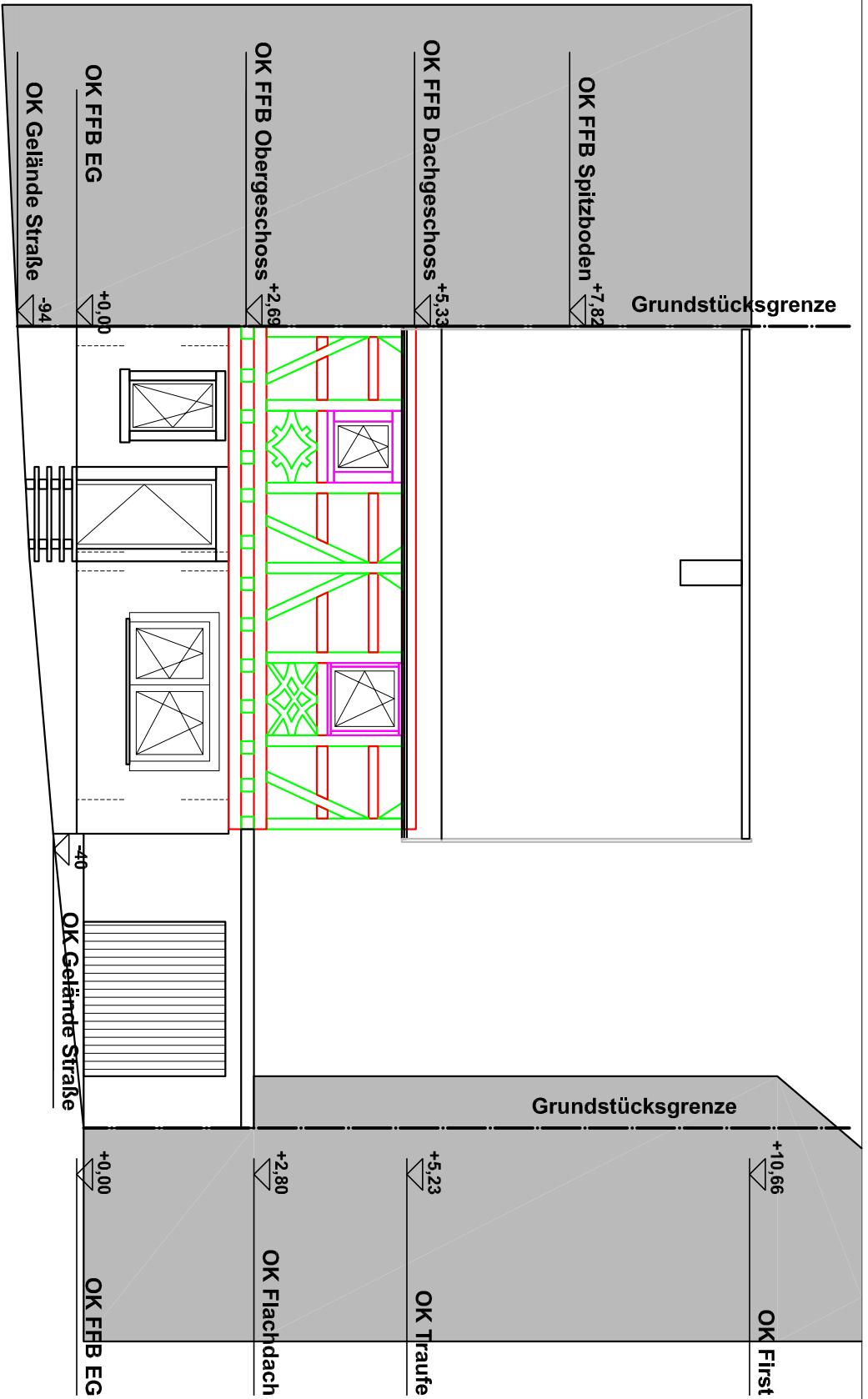

Ansicht Süd Triftstraße

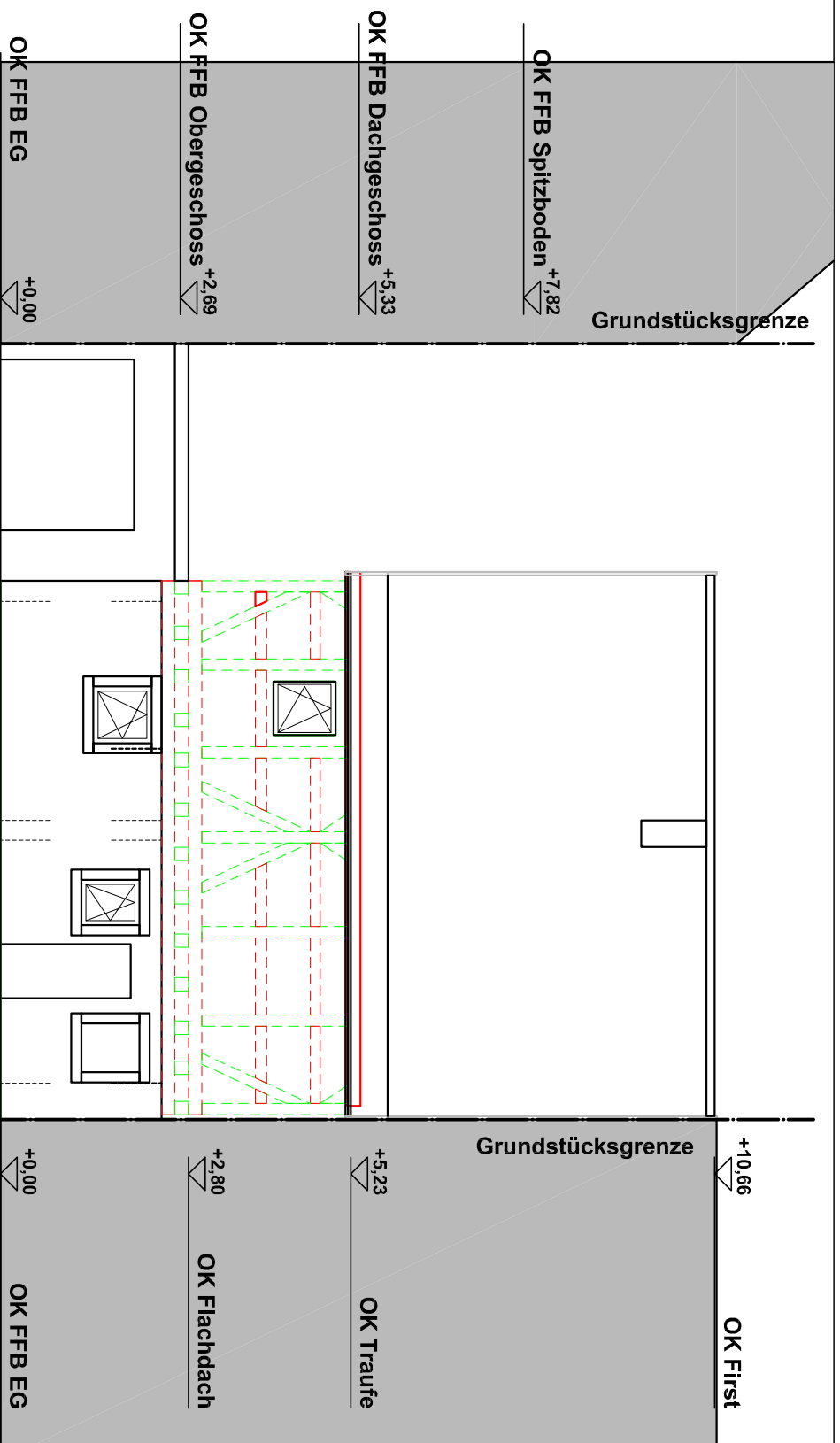

Ansicht Nord Hof

## Bestandaufnahme

Umbau | Sanierung EFH  
 Triftstraße 1 "Haus Dech"  
 67817 Insbach  
 Flurstück 121, 121/2  
 Bauherrschaft:  
 Barbara Scheidel-Schulz und Timo Schulz  
 Gartenstraße 20a  
 67817 Insbach

Bauherrn

Kaiserslautern September 2018

einraum  
 Büro für Planung und Gestaltung  
 Richard Wagner Straße 33  
 67655 Kaiserslautern  
 Tel 0631 36139882  
 Fax 0631 36139884  
 info@einraum.net

Entwurfsverfasser  
 Christoph Scheidel  
 Freier Innenarchitekt  
 St.-Marten-Platz 26  
 67655 Kaiserslautern  
 Kammernummer:  
 107933

Ansicht Süd, Ansicht Nord

M A S Z T A B 1 : 100

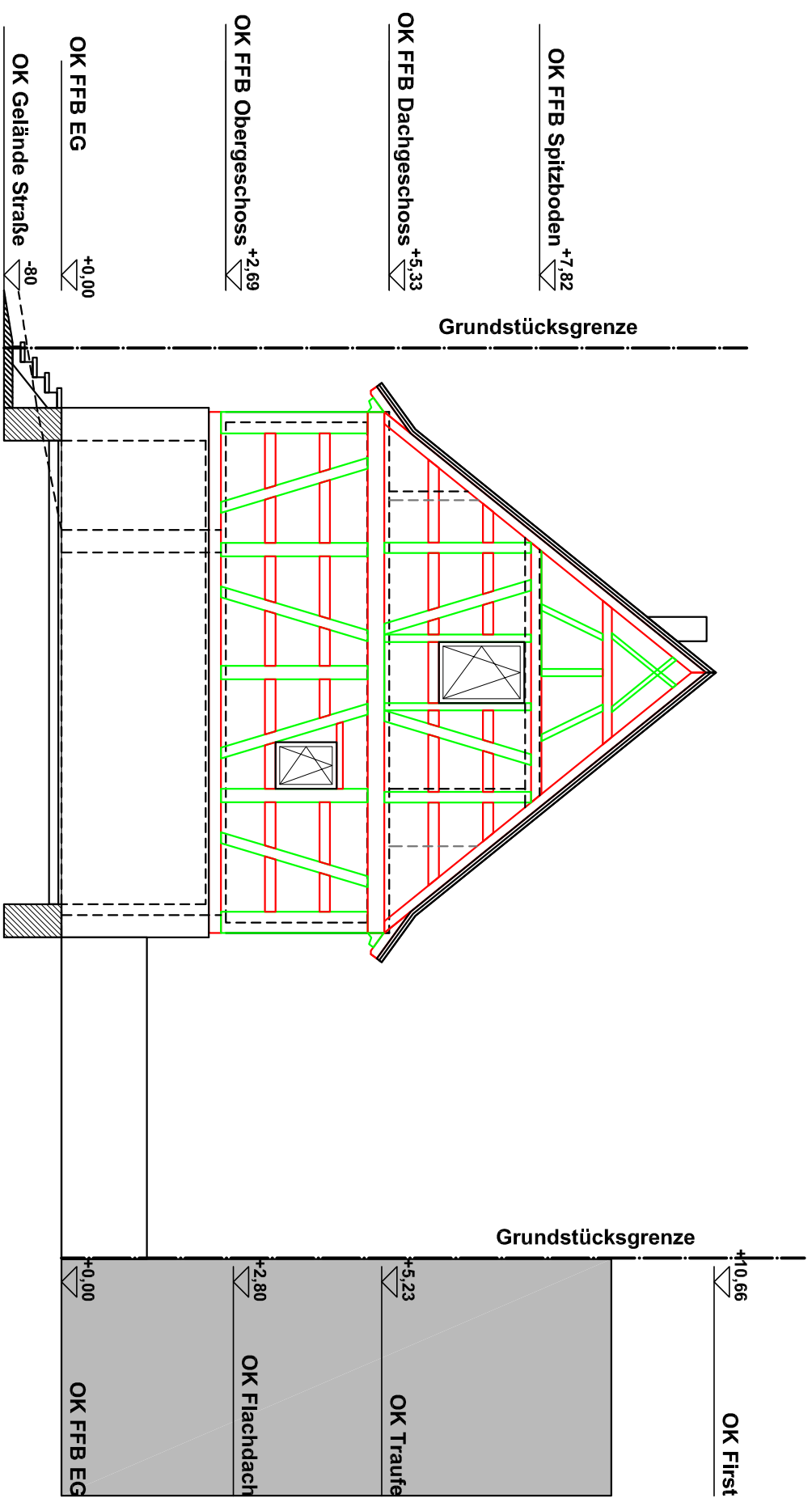

Ansicht Ost Straße

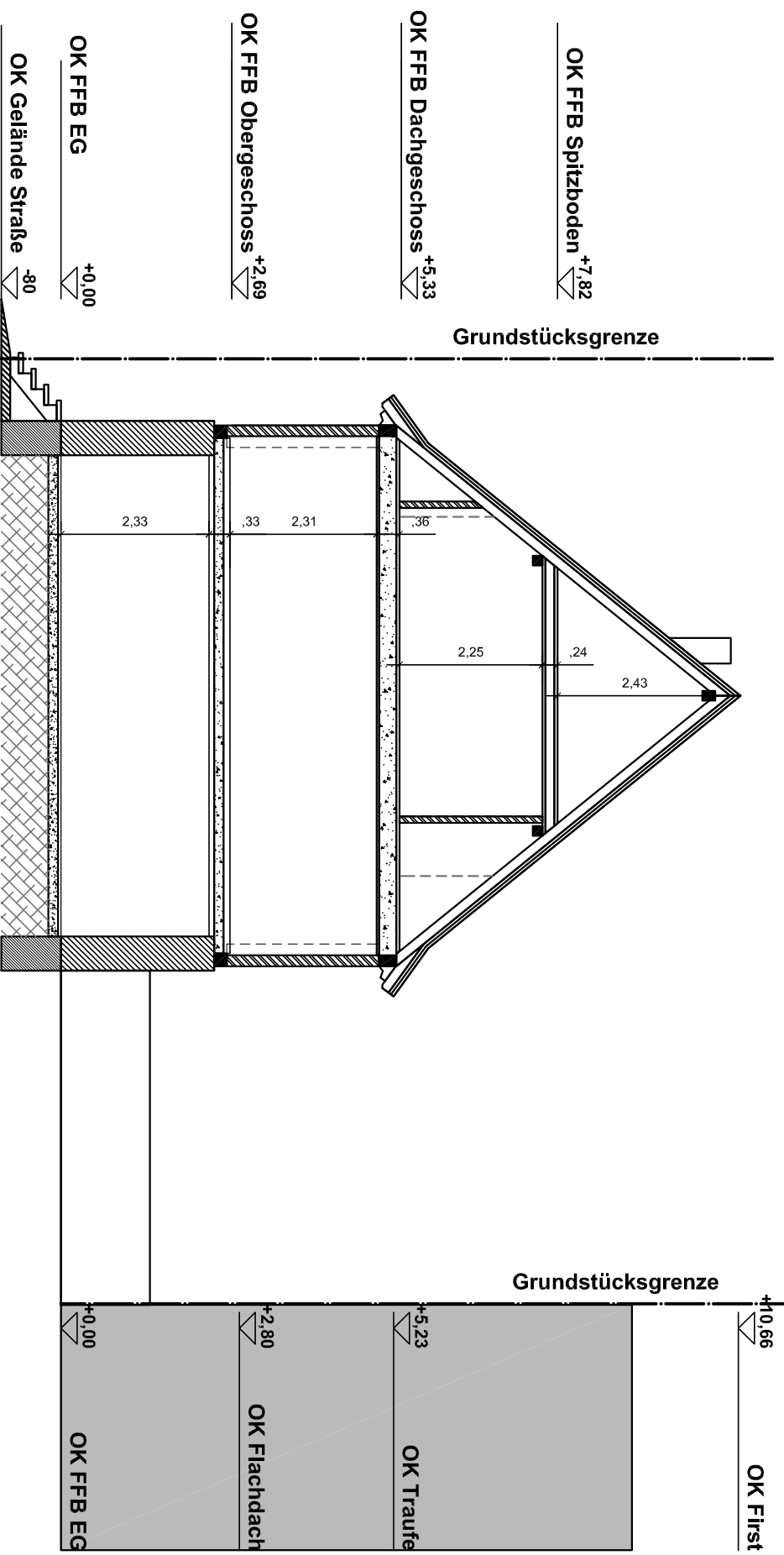

Schnitt A-A

## Bestandaufnahme

Umbau | Sanierung EFH  
 Triftstraße 1 "Haus Dech"  
 67817 Insbach  
 Flurstück 121, 121/2  
 Bauherrschafft:  
 Barbara Scheidel-Schulz und Timo Schulz  
 Gartenstraße 20a  
 67817 Insbach

Bauherrn

Kaiserslautern September 2018

einraum  
 Büro für Planung und Gestaltung  
 Richard Wagner Straße 33  
 67655 Kaiserslautern  
 Tel 0631 36139882  
 Fax 0631 36139884  
 info@einraum.net

Entwurfsverfasser  
 Christoph Scheidel  
 Freier Innenarchitekt  
 St. Marien-Platz 26  
 67655 Kaiserslautern  
 Kammernummer:  
 107933

Ansicht Ost, Schnitt A-A

M A S Z T A B 1 : 100

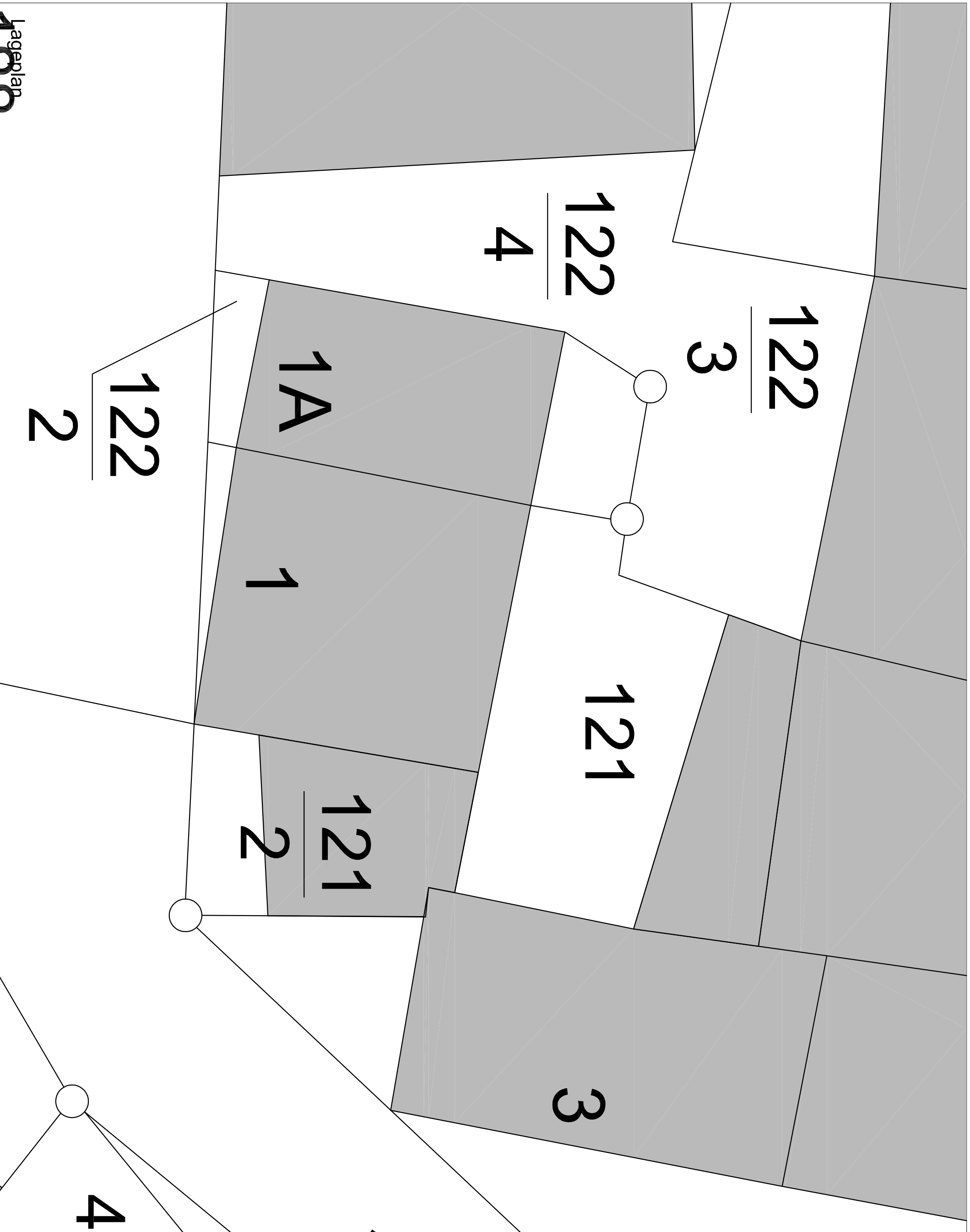

**Bestandaufnahme**

Umbau | Sanierung EFH  
 Triftstraße 1 "Haus Dech"  
 67817 Insbach  
 Flurstück 121, 121/2  
 Bauherrenschafft:  
 Barbara Scheidel-Schulz und Timo Schulz  
 Gartenstraße 20a  
 67817 Insbach

Bauherrn

Kaiserslautern September 2018

einraum  
 Büro für Planung und Gestaltung  
 Richard Wagner Straße 33  
 67655 Kaiserslautern  
 Tel 0631 36139882  
 Fax 0631 36139884  
 info@einraum.net

Entwurfsverfasser  
 Christoph Scheidel  
 Freier Innenarchitekt  
 St. Marien-Platz 26  
 67655 Kaiserslautern  
 Kammernummer:  
 107933

Lageplan

M A S Z S T A B 1 : 100